

MAPA DO CELÓW PROJEKTOWYCH 1:500
sekcja 6.147.24.24.3.4; 6.147.24.24.4.3

woj.: 16 – opolskie
pow.: 1608 – oleski
jedn. ewid.: 160802_4 – Gorzów Śląski-miasto
obręb: 160802_4.0046 Gorzów Śląski
dz. nr 728, 729; k.m. 1
ozn. kancelaryjne: GKM-III.6640.1674.2017
ks. rob.: 75/2017

Układ współrzędnych: 2000/18
Poziom odniesienia: Kronsztadt 60

Granice działki 728, 729 przedstawiono na podstawie danych z Geo-Info.

Obciążenie służebnością gruntową: nie sprawdzano.
Mapa aktualna na dzień: 06.07.2017.
W zakresie opracowania brak projektowanych urządzeń podziemnych.

wykonał: 19.07.2017

**USŁUGI
GEODEZYJNO-KARTOGRAFICZNE**
"GEO-MACH" Macherzyński Maciej
JAWORZNO BANKOWE 61b, 46-325 Rudniki
NIP 576-146-86-47, REGON 1603829
tel. 693 067 365, e-mail: geo-mach@wp.pl

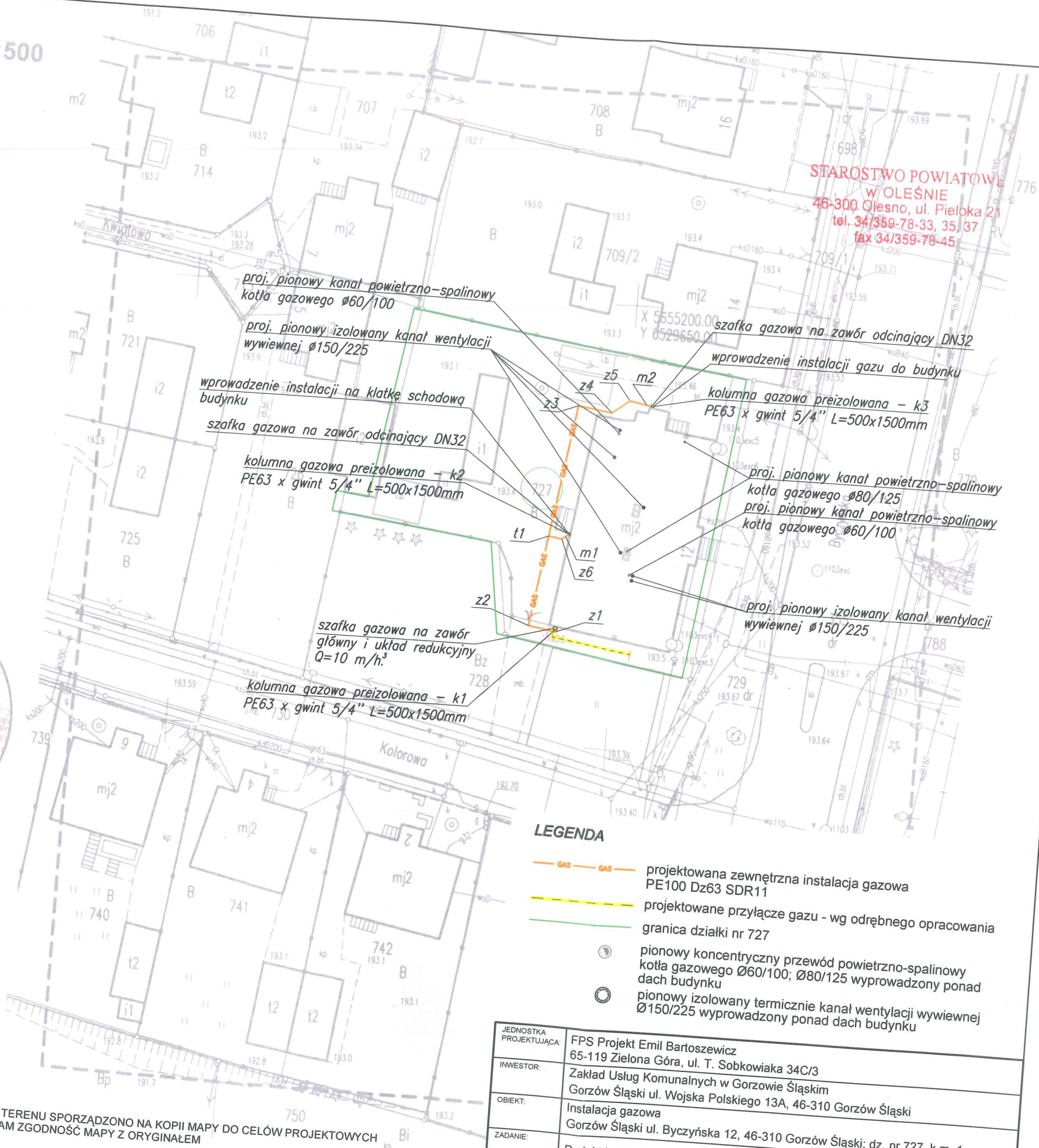

**STAROSTWO POWIATOWE
w OLESNIE**
46-300 Olesno, ul. Pieloka 21
tel. 34/359-78-33, 35, 37
fax 34/359-78-45

LEGENDA

- projektowana zewnętrzna instalacja gazowa PE100 Dz63 SDR11
- projektowane przyłącze gazu - wg odrębnego opracowania
- granica działki nr 727
- pionowy koncentryczny przewód powietrzno-spalinowy kotła gazowego $\varnothing 60/100$; $\varnothing 80/125$ wyprowadzony ponad dach budynku
- pionowy izolowany termicznie kanał wentylacji wywiewnej $\varnothing 150/225$ wyprowadzony ponad dach budynku

Poswiadcza się, że niniejszy szkic został sporządzony w wyniku prac geodezyjnych i kartograficznych, których rezultatem jest operat techniczny wpisany do ewidencji materiałów państwowych, z tytułu geodezyjnego i kartograficznego.

Organ prowadzący państwowy zasób geodezyjny i kartograficzny

IDENTYFIKATOR EWIDENCYJNY MATERIAŁU ZASOBU - OPERATU TECHNICZNEGO

DATA WPISANIA OPERATU TECHNICZNEGO DO EWIDENCJI MATERIAŁÓW ZASOBU

Imię, nazwisko i podpis osoby reprezentującej organ

STAROSTA OLESKI
P.1605. 2017. 713
07-08-2017

PROJEKT ZAGOSPODAROWANIA TERENU SPORZĄDZONO NA KOPII MAPY DO CELÓW PROJEKTOWYCH JAKO PROJEKTANT, POŚWIADCZAM ZGODNOŚĆ MAPY Z ORYGINAŁEM

mgr inż. Małgorzata Bartoszewicz
uprawnienia budowlane do projektowania bez ogr. w spacji inżyn. w zakresie: sieci, instalacji i urządzeń elektrycznych, wentylacyjnych i klimatyzacyjnych

JEDNOSTKA PROJEKTUJĄCA:	FPS Projekt Emil Bartoszewicz 65-119 Zielona Góra, ul. T. Sobkowiaka 34C/3
INWESTOR:	Zakład Usług Komunalnych w Gorzowie Śląskim Gorzów Śląski ul. Wojska Polskiego 13A, 46-310 Gorzów Śląski
OBIEKT:	Instalacja gazowa Gorzów Śląski ul. Byczyńska 12, 46-310 Gorzów Śląski; dz. nr 727, k.m. 1
ZADANIE:	Projekt budowlany instalacji gazowej
TREŚĆ RYSUNKU:	Projekt zagospodarowania terenu
IMIĘ I NAZWISKO:	

STAROSTWO POWIATOWE
w OLESNIE
46-300 Olesno, ul. Piłska 21
tel. 34/359-78-33, 35 37
fax 34/359-78-45

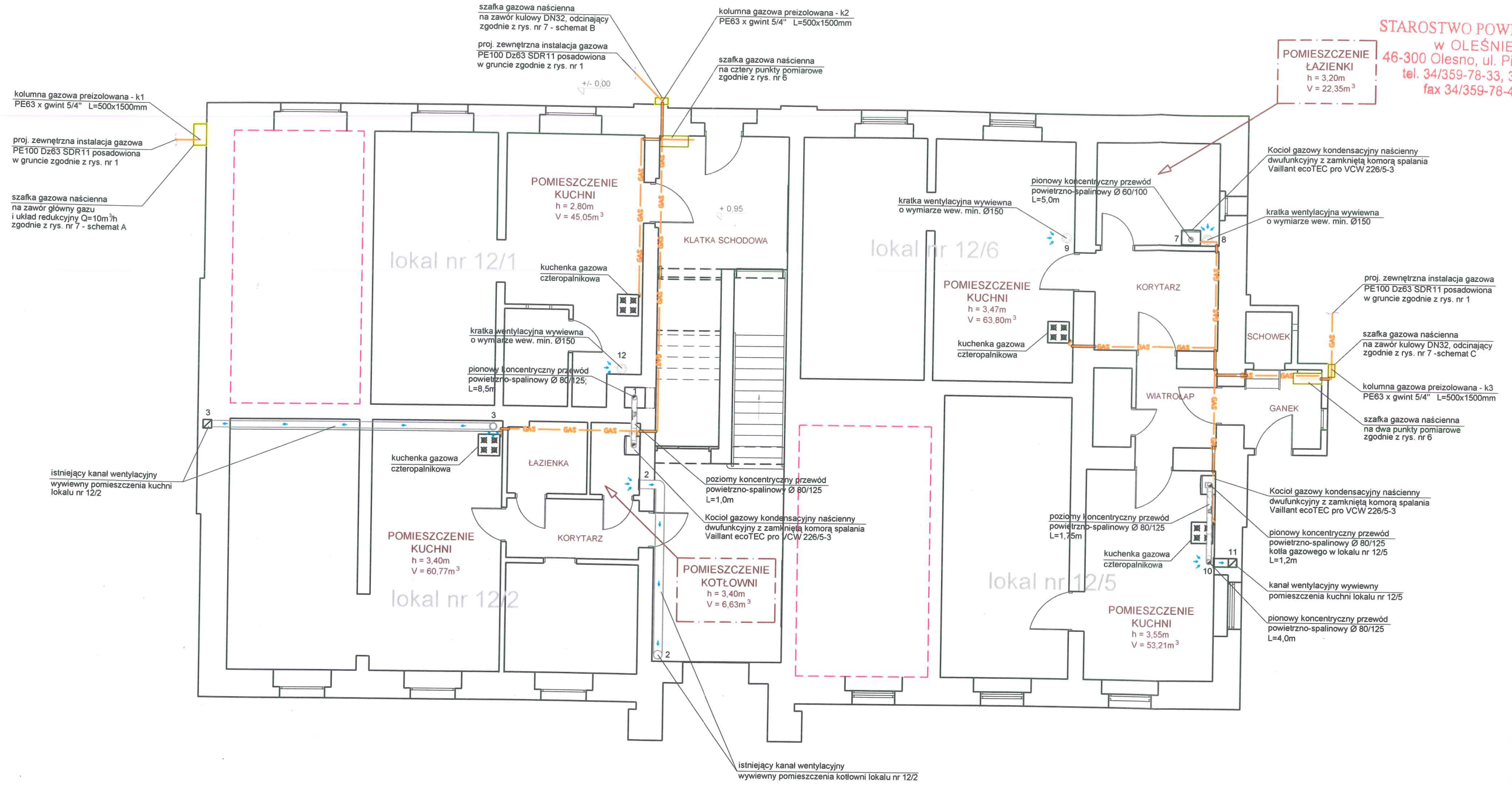

Legenda

— GAS — projektowana instalacja gazowa

JEDNOSTKA PROJEKTUJĄCA:	FPS Projekt Emil Bartoszewicz 65-119 Zielona Góra, ul. T. Sobkowiaka 34C/3				
INWESTOR:	Zakład Usług Komunalnych w Gorzowie Śląskim Gorzów Śląski ul. Wojska Polskiego 13A, 46-310 Gorzów Śląski				
OBIEKT:	Instalacja gazowa Gorzów Śląski ul. Byczyńska 12, 46-310 Gorzów Śląski; dz. nr 727 k.m. 1				
ZADANIE:	Projekt budowlany instalacji gazowej				
TREŚĆ RYSUNKU:	Rzut pomieszczeń na parterze budynku				
PROJEKTOWAŁ:	IMIĘ I NAZWISKO	NR UPRAWNIEN	PODPIS	DATA:	wrzesień 2017
OPRACOWAŁ:	mgr inż. Małgorzata Bartoszewicz	ZAP/0076/POOS/04	<i>[Signature]</i>	SKALA:	1:100
OPRACOWAŁ:	lic. Emil Bartoszewicz		<i>[Signature]</i>	NR RYSUNKU:	2
OPRACOWAŁ:	mgr inż. Artur Krzemiński		<i>[Signature]</i>		

STAROSTWO POWIATOWE
w OLEŚNIE
46-300 Olesno, ul. Pieloka 2
tel. 34/359-78-33, 35, 37
fax 34/359-78-45

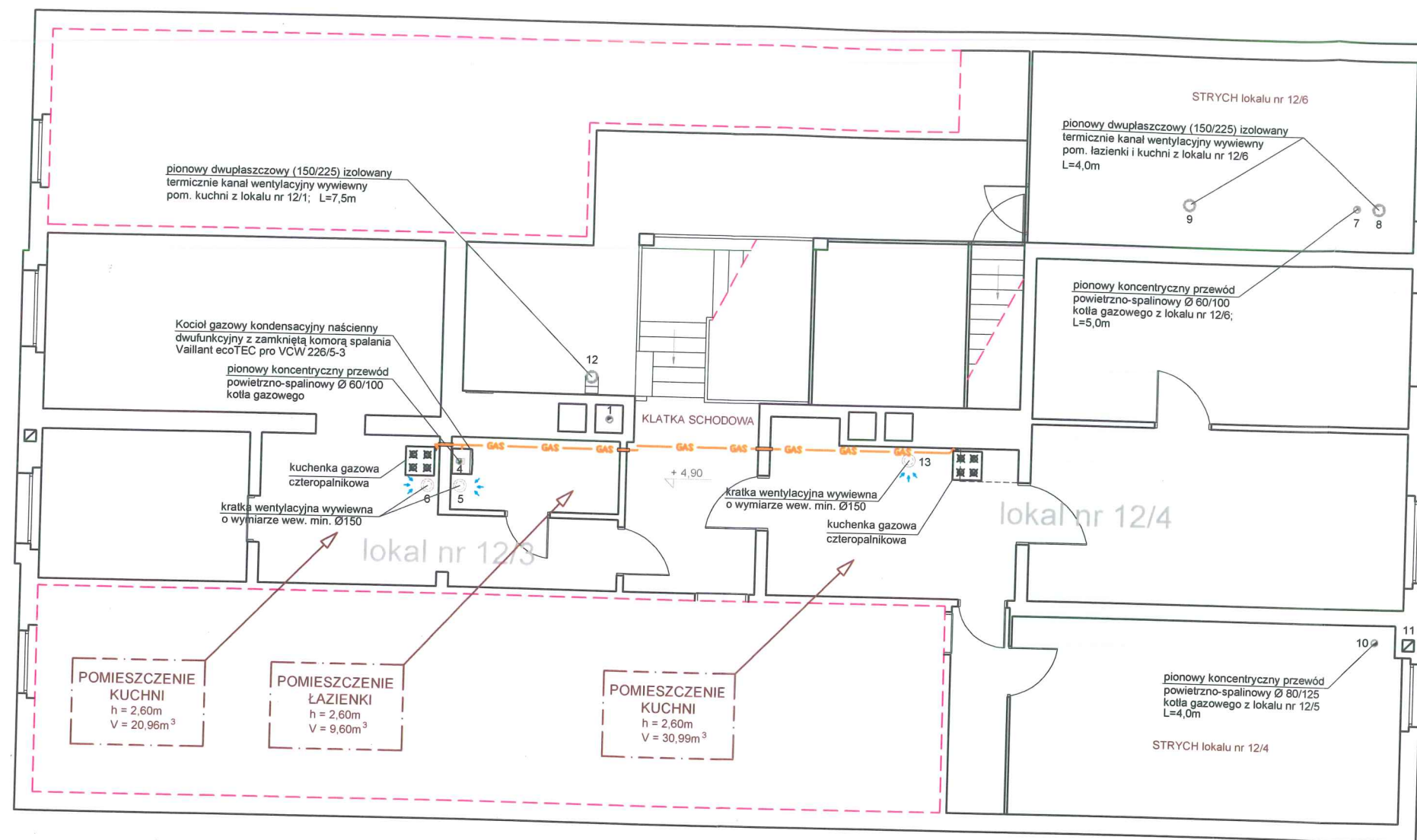

UL. BYCZYŃSKA

Legenda

— GAS — projektowana instalacja gazowa

JEDNOSTKA PROJEKTUJĄCA:	FPS Projekt Emil Bartoszewicz 65-119 Zielona Góra, ul. T. Sobkowiaka 34C/3				
INWESTOR:	Zakład Usług Komunalnych w Gorzowie Śląskim Gorzów Śląski ul. Wojska Polskiego 13A, 46-310 Gorzów Śląski				
OBIEKT:	Instalacja gazowa Gorzów Śląski ul. Byczyńska 12, 46-310 Gorzów Śląski; dz. nr 727 k.m. 1				
ZADANIE:	Projekt budowlany instalacji gazowej				
TREŚĆ RYSUNKU:	Rzut pomieszczeń na piętrze budynku				
	IMIĘ I NAZWISKO	NR UPRAWNIEN	PODPIS	DATA:	wrzesień 2017
PROJEKTOWAŁ:	mgr inż. Małgorzata Bartoszewicz	ZAP/0076/POOS/04		SKALA:	1:100
OPRACOWAŁ:	lic. Emil Bartoszewicz			NR RYSUNKU:	3
OPRACOWAŁ:	mgr inż. Artur Krzemiński				

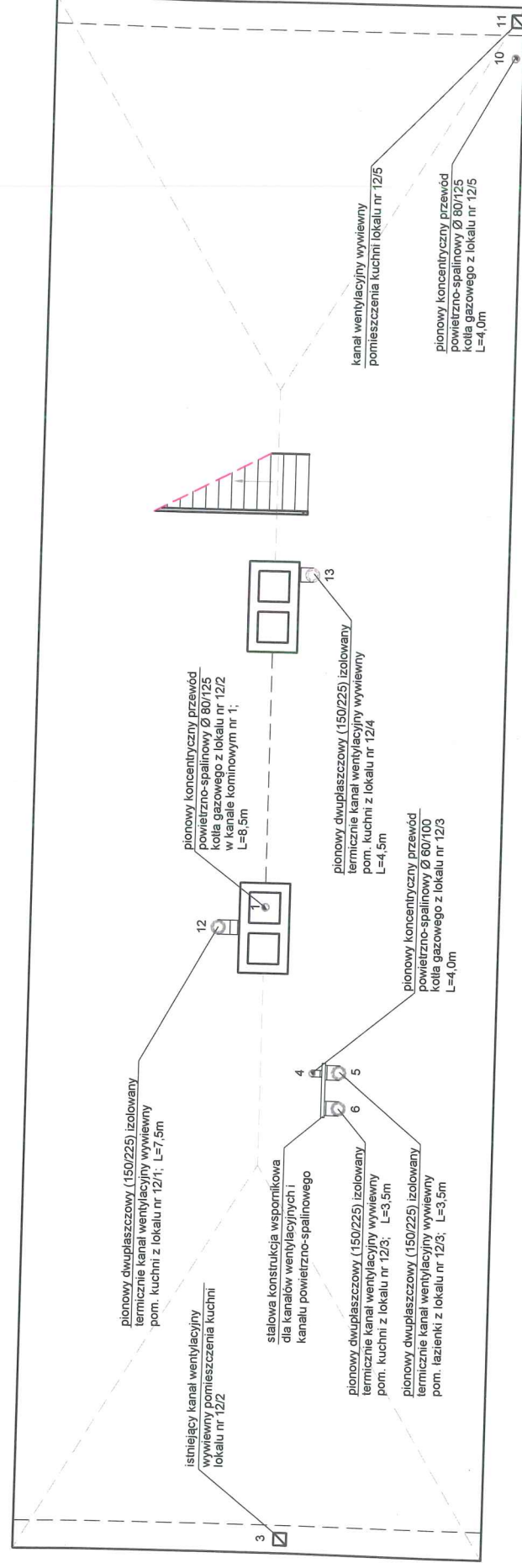

UL. BYCZYŃSKA Legenda

— 045 — projektowana instalacja gazowa

STAROSTWO POWIATOWE
w OLEŚNIE
46-300 Olesno, ul. Pieloka 21
tel. 34/359-78-33, 35, 37
fax 34/359-78-45

JEDNOSTKA PROJEKTUJĄCA	FPS Projekt Emil Bartoszewicz
INWESTOR	Zakład Usług Komunalnych w Gorzowie Śląskim Gorzów Śląski ul. Wojska Polskiego 13A, 46-310 Gorzów Śląski
OBIEKT	Instalacja gazowa Gorzów Śląski ul. Byczyńska 12, 46-310 Gorzów Śląski; dz. nr 727 k.m. 1
ZADANIE	Projekt budowlany instalacji gazowej
TREŚĆ RYSUNKU	Rzut poddasza budynku
PROJEKTOWAŁ	mgr inż. Małgorzata Bartoszewicz ZAP/0076/PCOS/04
OPRACOWAŁ	lic. Emil Bartoszewicz
OPRACOWAŁ	mgr inż. Artur Krzeminski
IMIE I NAZWISKO	
NR UPRAWNIEN	ZAP/0076/PCOS/04
DATA	wrzesień 2017
SKALA	1:100
NR RYSUNKU	4

STAROSTWO POWIATOWE
w OLEŚNIE
46-300 Olesno, ul. Pieloka 21
tel. 34/359-78-33, 35, 37
fax 34/359-78-45

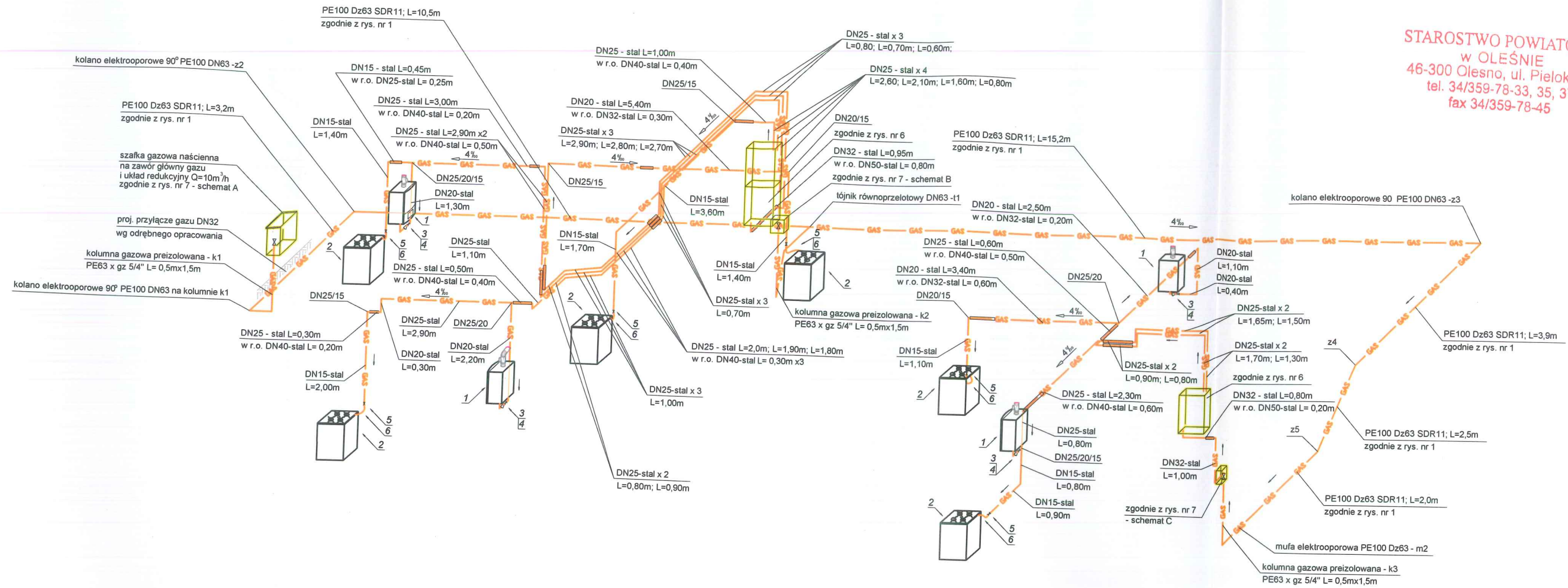

Legenda

— GAS — projektowana instalacja gazowa

6.	SZYBKOZŁĄCZE ELASTYCZNE - gwint ww.	6	FAMAS	1/2"
5.	KUREK ODCINAJĄCY - ZAWÓR KULOWY - gwint ww.	6	IVR VALVOLE	1/2"
4.	FILTR SIATKOWY SKOŚNY DO GAZU - gwint ww.	4	FERRO	3/4"
3.	KUREK ODCINAJĄCY - ZAWÓR KULOWY - gwint ww.	4	IVR VALVOLE	3/4"
2.	KUCHENKA GAZOWA 4 PALNIKOWA	6	-	-
1.	KOCIOL GAZOWY DWUFUNKCYJNY KOND. Z ZAM. KOM. SPAL.	4	VAILLANT	VCW226/5-3
L.p.	nazwa elementu	ilość [szt.]	producent	material / typ

JEDNOSTKA PROJEKTUJĄCA:	FPS Projekt Emil Bartoszewicz 65-119 Zielona Góra, ul. T. Sobkowiaka 34C/3			
INWESTOR:	Zakład Usług Komunalnych w Gorzowie Śląskim Gorzów Śląski ul. Wojska Polskiego 13A, 46-310 Gorzów Śląski			
OBIEKT:	Instalacja gazowa Gorzów Śląski ul. Byczyńska 12, 46-310 Gorzów Śląski; dz. nr 727 k.m. 1			
ZADANIE:	Projekt budowlany instalacji gazowej			
TREŚĆ RYSUNKU:	Aksonometria instalacji gazowej			
PROJEKTOWAŁ:	IMIĘ I NAZWISKO	NR UPRAWNIEN	PODPIS	DATA
OPRACOWAŁ:	mgr inż. Małgorzata Bartoszewicz	ZAP/0076/POOS/04	[Signature]	wrzesień 2017
OPRACOWAŁ:	lic. Emil Bartoszewicz		SKALA:	1:100
OPRACOWAŁ:	mgr inż. Artur Krzemiński		NR RYSUNKU:	5

STAROSTWO POWIATOWE
w OLEŚNIE
46-300 Olesno, ul. Piłkoka 21
tel. 34/359-78-33, 35 37
fax 34/359-78-45

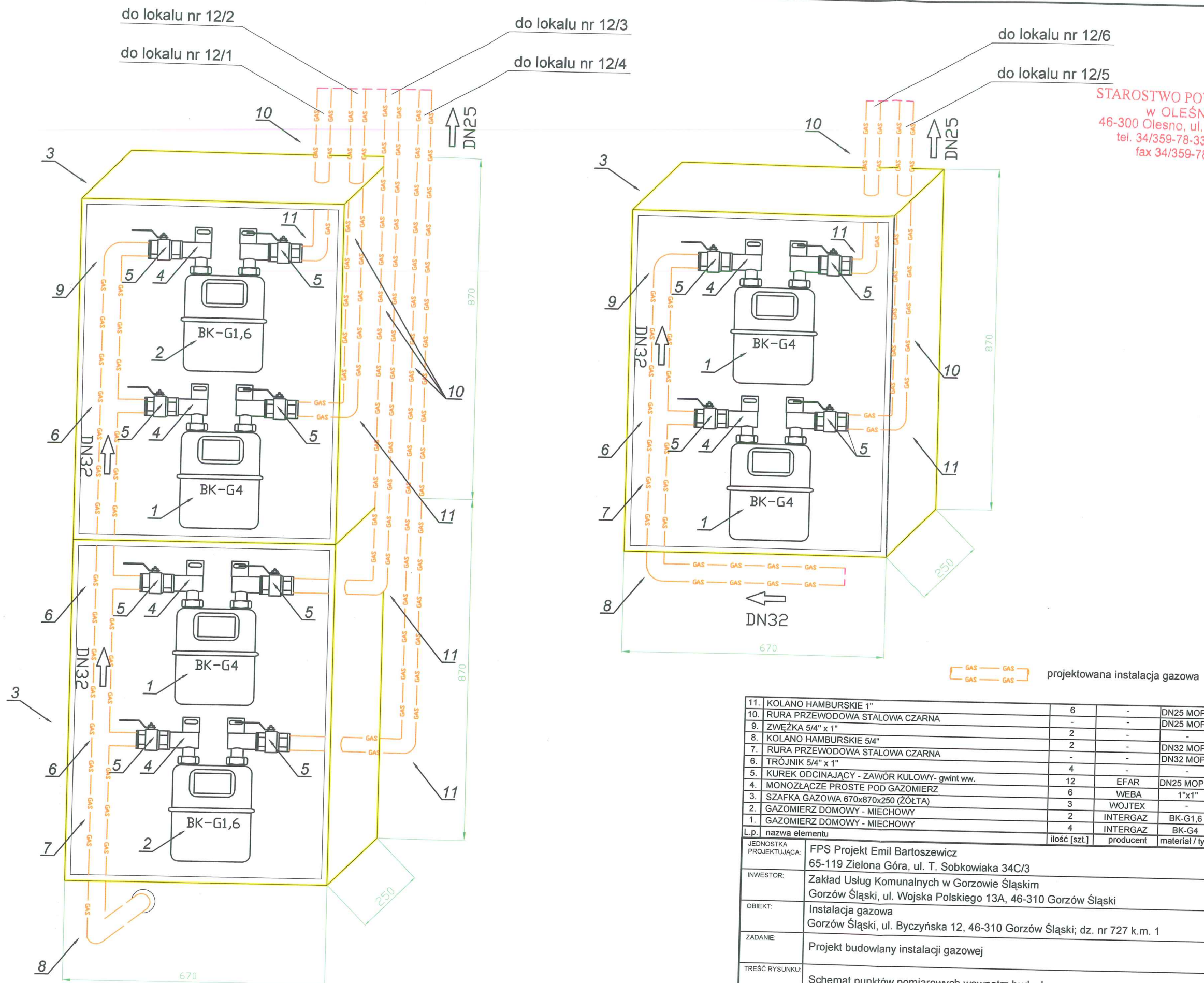

11.	KOLANO HAMBURSKIE 1"	6	-	DN25 MOP 5
10.	RURA PRZEWODOWA STALOWA CZARNA	-	-	DN25 MOP 5
9.	ZWĘŻKA 5/4" x 1"	-	-	-
8.	KOLANO HAMBURSKIE 5/4"	2	-	-
7.	RURA PRZEWODOWA STALOWA CZARNA	2	-	DN32 MOP 5
6.	TRÓJNIK 5/4" x 1"	-	-	DN32 MOP 5
5.	KUREK ODCINAJĄCY - ZAWÓR KULOWY- gwint ww.	4	-	-
4.	MONOZŁĄCZE PROSTE POD GAZOMIERZ	12	EFAR	DN25 MOP 5
3.	SZAFKA GAZOWA 670x870x250 (ŻÓŁTA)	6	WEBA	1"x1"
2.	GAZOMIERZ DOMOWY - MIECHOWY	3	WOJTEX	-
1.	GAZOMIERZ DOMOWY - MIECHOWY	2	INTERGAZ	BK-G1,6
Lp.	nazwa elementu	ilość (szt.)	producent	material / typ

JEDNOSTKA PROJEKTUJĄCA:	FPS Projekt Emil Bartoszewicz 65-119 Zielona Góra, ul. T. Sobkowiaka 34C/3			
INWESTOR:	Zakład Usług Komunalnych w Gorzowie Śląskim Gorzów Śląski, ul. Wojska Polskiego 13A, 46-310 Gorzów Śląski			
OBIEKT:	Instalacja gazowa Gorzów Śląski, ul. Byczyńska 12, 46-310 Gorzów Śląski; dz. nr 727 k.m. 1			
ZADANIE:	Projekt budowlany instalacji gazowej			
TREŚĆ RYSUNKU:	Schemat punktów pomiarowych wewnątrz budynku			
PROJEKTOWAŁ:	IMIĘ I NAZWISKO	NR UPRAWNIEN	PODPIS	DATA: wrzesień 2017
OPRACOWAŁ:	mgr inż. Małgorzata Bartoszewicz	ZAP/0076/POOS/04	[Podpis]	SKALA: 1:10
OPRACOWAŁ:	lic. Emil Bartoszewicz		[Podpis]	
OPRACOWAŁ:	mgr inż. Artur Krzeziński		[Podpis]	NR RYSUNKU: 6

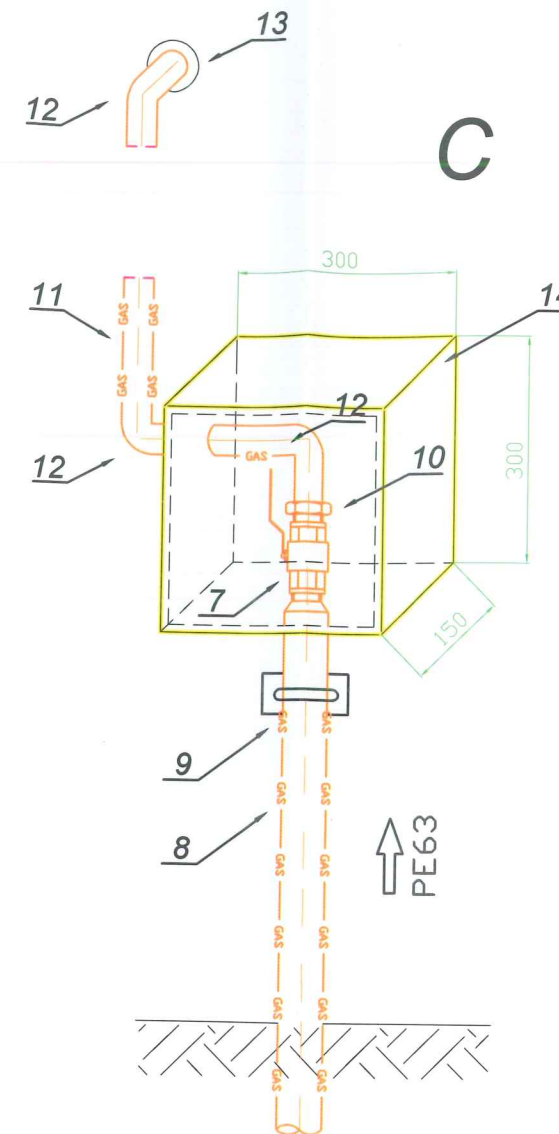
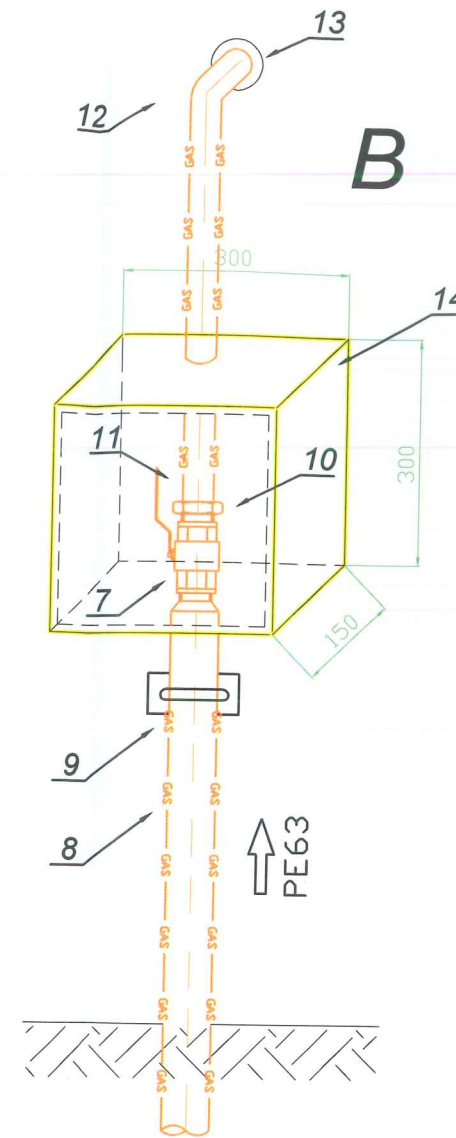
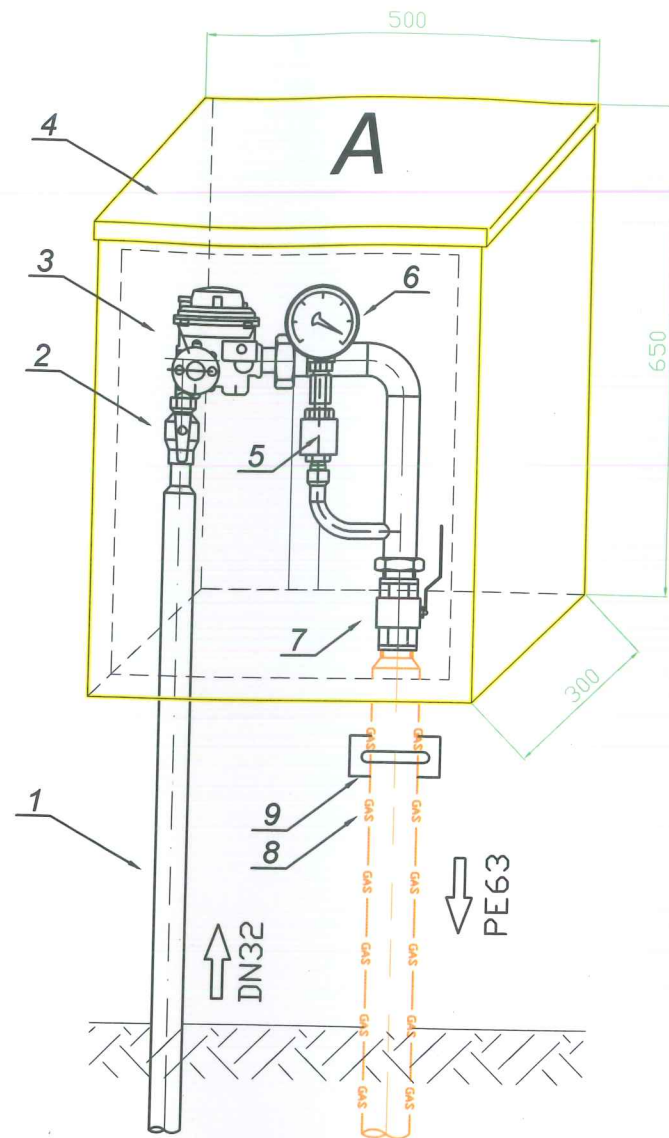

STAROSTWO POWIATOWE
w OLEŚNIE
46-300 Olesno, ul. Pieloka 21
tel. 34/359-78-33, 35, 37
fax 34/359-78-45

14.	SZAFKA METALOWA NA ZAWÓD ODCINAJĄCY 300x300x150 (ŻÓŁTA)	2	WOJTEX	-
13.	TULEJA OCHRONNA STALOWA	2	-	DN50
12.	KOLANO HAMBURSKIE	4	-	DN32
11.	RURA PRZEWODOWA STALOWA CZARNA	-	-	DN32
10.	NYPEL 5/4" x 5/4"	2	-	-
9.	UCHWYT MOCUJĄCY	3	-	-
8.	KOLUMNĄ GAZOWĄ PREIZOLOWANĄ PE63 x gz 5/4" L=500x1500 - k1, k2, k3	3	WEBA	DN32
7.	ZAWÓR KULOWY ODCINAJĄCY - gwint ww.	2	EFAR	DN32 MOP 5
6.	MANOMETR TARCZOWY	1	-	M100(0-6)kPa
5.	ZAWÓR MANOMETRYCZNY	1	-	STAL
4.	SZAFKA METALOWA WENTYLOWANA 500x650x300 (ŻÓŁTA)	1	-	DN4 PN6
3.	REDUKTOR KĄTOWY - Q=10m ³ /h	1	-	STAL
2.	KUREK SFERYCZNY - gwint zew.	1	P.FIORENTINI	FM10
1.	KOLUMNĄ PRZYŁĄCZA - IZOLOWANA	1	IVR VALVOLE	DN15
Lp.	nazwa elementu	ilość [szt.]	producent	material / typ

JEDNOSTKA PROJEKTUJĄCA:	FPS Projekt Emil Bartoszewicz 65-119 Zielona Góra, ul. T. Sobkowiaka 34C/3			
INWESTOR:	Zakład Usług Komunalnych w Gorzowie Śląskim Gorzów Śląski ul. Wojska Polskiego 13A, 46-310 Gorzów Śląski			
OBIEKT:	Instalacja gazowa Gorzów Śląski ul. Byczyńska 12, 46-310 Gorzów Śląski; dz. nr 727 k.m. 1			
ZADANIE:	Projekt budowlany instalacji gazowej			
TREŚĆ RYSUNKU:	Schemat punktów gazowych na zewnątrz budynku			
	IMIĘ I NAZWISKO	NR UPRAWNIENI	PODPIS	DATA: wrzesień 2017
PROJEKTOWAŁ:	mgr inż. Małgorzata Bartoszewicz	ZAP/0076/POOS/04		SKALA: 1:10
OPRACOWAŁ:	lic. Emil Bartoszewicz			
OPRACOWAŁ:	mgr inż. Artur Krzemiński			NR RYSUNKU: 7